

sabbia

PLASTER SABBIA

Sabbia lavata creata dal lavoro del deposito del letto di fiume. Indispensabile per lavori edili e rinzaffi per pareti e opere murarie in genere.

DATI TECNICI E CARATTERISTICHE

- Granulometria 0/1 0/1
- Categoria GF 85 (UNI EN 12620)
- Modulo di Finezza: Categoria e valore medio
MF – 2,03 MF – 2,03
- Massa volumica apparente dei granuli 2,68
Mg/m³ 2,68 Mg/m³
- Assorbimento di acqua 1,1 % WA24 1,1 %
WA24
- Pulizia
- Contenuto in fini: Categoria e valore medio
f3 – 0,2% Categoria 1
- Categoria (MB, SE) NPD NPD
- Contenuto di conchiglie NPD NPD
- Composizione/contenuto

Cloruri	0,0024%	0,0024%
Solfati solubili in acido – Categoria	AS0,2	0,01% - AS0,2
Zolfo totale	0,005%	0,005%
Contenuto di carbonato	4,11%	4,11%
- Costituenti che alterano la velocità di presa e di indurimento del calcestruzzo o della malta (contenuto in sostanza umica)	Soluzione incolore	Soluzione incolore
- Stabilità di volume		
Ritiro per essiccamento	NPD	NPD
- Emissione di radioattività	NPD	NPD
- Rilascio di metalli pesanti	NPD	NPD
- Rilascio di idrocarburi policromatici	NPD	NPD
- Rilascio di altre sostanze pericolose	NPD	NPD
- Durabilità al gelo/disgelo	NPD	NPD
- Durabilità alla reazione alcali-silice	NON REATTIVA	NON REATTIVA

Spargere il gesso lentamente ed uniformemente sulla

CONFEZIONI

Sacchi e/o scatole da 5 Kg.

I dati indicati in questa scheda possono essere modificati in funzione di eventuali variazioni in formulazione che, per esigenze tecniche, potranno verificarsi nel tempo. Richiedete il documento più aggiornato. Il prodotto è destinato a personale esperto e professionale. Le informazioni tecniche contenute sono il risultato di prove di laboratorio e di applicazioni pratiche. Si declina ogni responsabilità che possa derivare da un uso non corretto dei prodotti descritti.

Sabbia

Caratteristiche:

- Sabbia silicea essiccata e selezionata
- Taglio superiore con reti inclinate a maglie: 0,60 mm

Specifiche granulometriche:

SPECIFICHE PASSANTE	MAGLIA SETACCI mm.								
	2,000	1,400	1,000	0,500	0,425	0,250	0,125	0,063	Fondo
MAX.	100,00	100,00	100,00	100,00	80,00	20,00	6,00	2,00	0,00
MIN.	100,00	100,00	100,00	90,00	60,00	1,00	0,00	0,00	0,00
Media *	100,00	100,00	100,00	88,17	64,24	8,08	0,99	0,16	0,00
Dev. Stand. *	0,00	0,00	0,00	12,19	17,53	4,67	1,30	0,26	0,00
* Dall'intero archivio fino al: 03/03/2008				Ultima variazione specifiche: 05/02/2007					

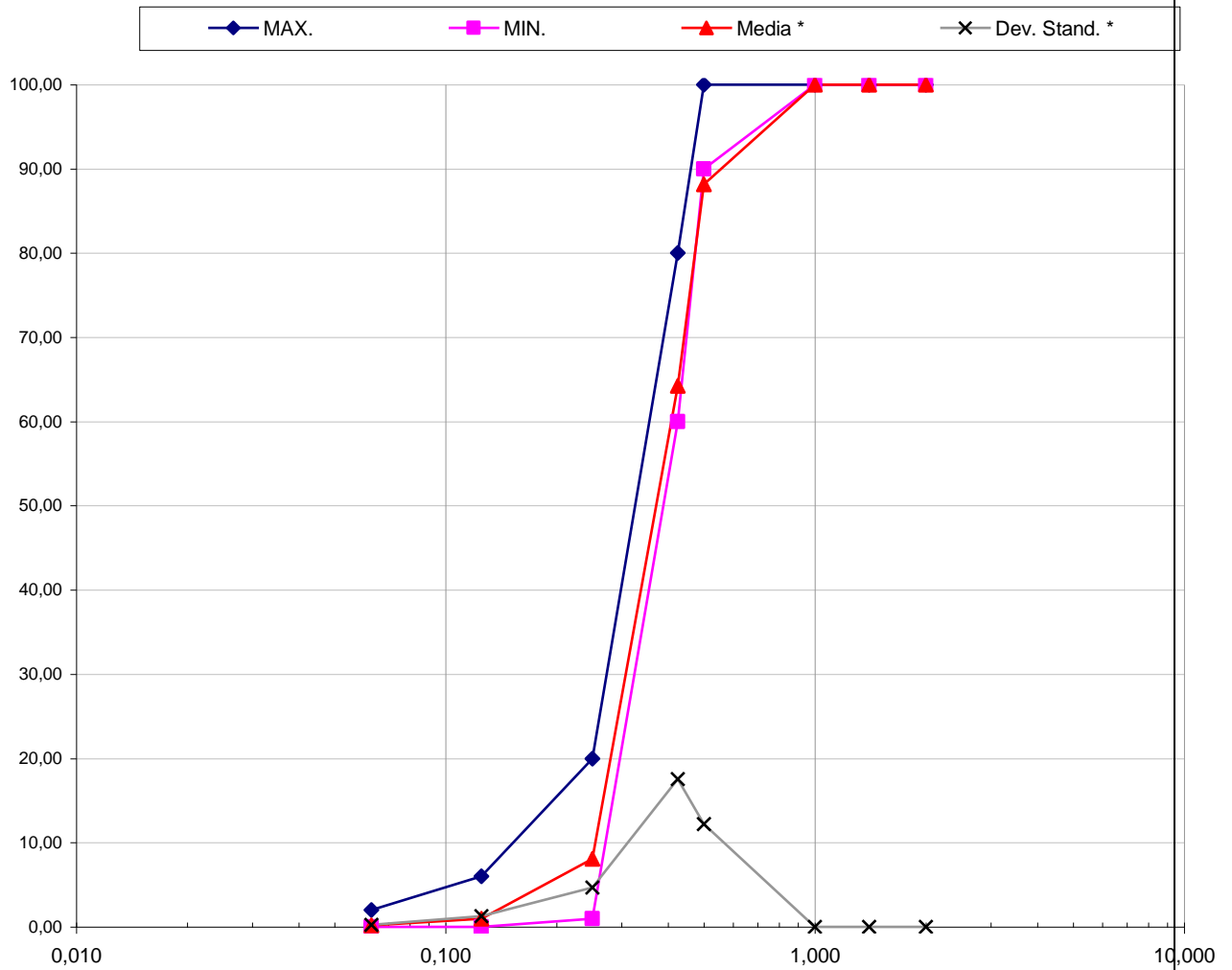

Questo preparato non richiede etichettatura , Regolamento CLP 1272/2008 CE

Le informazioni sopra riportate sono redatte in base alle nostre conoscenze teoriche ed applicative. La Società, tuttavia non si assume alcuna responsabilità poiché le condizioni d'uso e d'impiego non sono soggette al controllo della Teknica